

**Flexibel, professionell  
und leistungsstark.  
Einfach überzeugend!**



## Wer Erfolg will, muss entscheiden.

SelectLine-Business-Software liefert Ihnen wichtige Grundlagen, mit denen Sie unternehmerische Entscheidungen schneller, fundierter und sicherer treffen können.

«ALS KMU BRAUCHE ICH EINE SOFTWARE, DIE MODULAR AUFGEBAUT IST UND SICH BEI BEDARF JEDERZEIT AUSBAUEN LÄSST.»

SelectLine-Business-Software ermöglicht es Ihnen, Arbeitsprozesse zu optimieren, die Effizienz zu steigern und die Strukturen möglichst schlank zu halten.

### Branchenneutral und trotzdem individuell

SelectLine ist eine modular aufgebaute betriebswirtschaftliche Softwarelösung, deren Leistungs- und Funktionsumfang sich perfekt auf die Bedürfnisse von Klein- und Mittelunternehmen anpassen lässt, und zwar ohne aufwändige Programmierarbeit, sondern ganz einfach durch die individuelle Kombination verschiedener Softwaremodule.

### Voll integriert und beliebig erweiterbar

SelectLine bietet Ihnen alles, was Sie als modernes Unternehmen für betriebswirtschaftliches Wirtschaften brauchen: vom einfachen Kassabuch, über die Auftragsbearbeitung, bis hin zur professionellen Finanz- und Lohnbuchhaltung – perfekt aufeinander abgestimmt und frei wählbar in den Skalierungen Easy, Standard, Gold und Platin.

### Standardisiert und trotzdem flexibel

SelectLine-Programme sind allein in der Schweiz in mehreren Tausend Unternehmen erfolgreich im Einsatz. Dies zeigt eindrücklich, wie flexibel sich die Software auf unterschiedlichste Branchenanforderungen abstimmen lässt. Mit SelectLine können Sie nahezu jeden Geschäftsprozess einfach und effizient abbilden, optimieren und rationalisieren.

### Fachkompetenz und Beratung in Ihrer Nähe

SelectLine ist nicht nur aufgrund der aussergewöhnlichen Leistungsfähigkeit seit Jahren höchst erfolgreich im Einsatz, sondern auch dank dem dichten Netz von über hundert Fachhandelspartnern, die Sie vor Ort unterstützen. Denn eine Softwarelösung ist nur so gut wie das Dienstleistungspaket, das Ihnen vom zertifizierten Vertriebspartner angeboten wird.

### International auch im Zahlungs- und Rechnungverkehr

SelectLine-Software bietet Ihnen die Freiheit, in jeder Beziehung auf die individuellen Wünsche Ihrer internationalen Kunden und Lieferanten einzugehen. Denn SelectLine-Software verfügt über ein innovatives Fremdwährungs-Konzept. Je nach Situation verrechnen Sie Ihre Leistungen oder begleichen Ihre Einkäufe in Schweizer Franken, in Euro oder in einer beliebigen Fremdwährung.

Selbstverständlich bietet Ihnen das Programm die Möglichkeit, die Vorteile des elektronischen Zahlungsverkehrs zu nutzen. Im Nu ist eine Datei erstellt, mit der Sie Ihre Zahlungen elektronisch ausführen können.

## PROGRAMMÜBERSICHT

		EASY	STANDARD	GOLD	PLATIN
<b>Auftrag</b>	Seite 4	●	●	●	●
<b>CRM</b>			●	●	
<b>Leistung</b>			●		
<b>PC-Kasse</b>			●	●	
<b>Artikelmanager</b>			●		
<b>Plantafel</b>			●	●	
<b>SL.mobile</b>			●		
<b>Rechnungswesen</b>	Seite 14	●	●	●	●
<b>Anlagenbuchhaltung</b>			●		
<b>OPOS</b>			●	●	●
<b>Kassabuch</b>	Seite 19		●	●	
<b>Lohn</b>	Seite 20		●	●	●



100%  
KMU  
erprobt

# Auftrag

Die Auftragsabwicklung gehört zum Kerngeschäft jedes Unternehmens. Doch sie darf Ihre Kapazität nicht unnötig belasten.



Einfach zu bedienende Eingabemaske für alle Belege. Trotz grossem Informationsgehalt sehr übersichtlich.

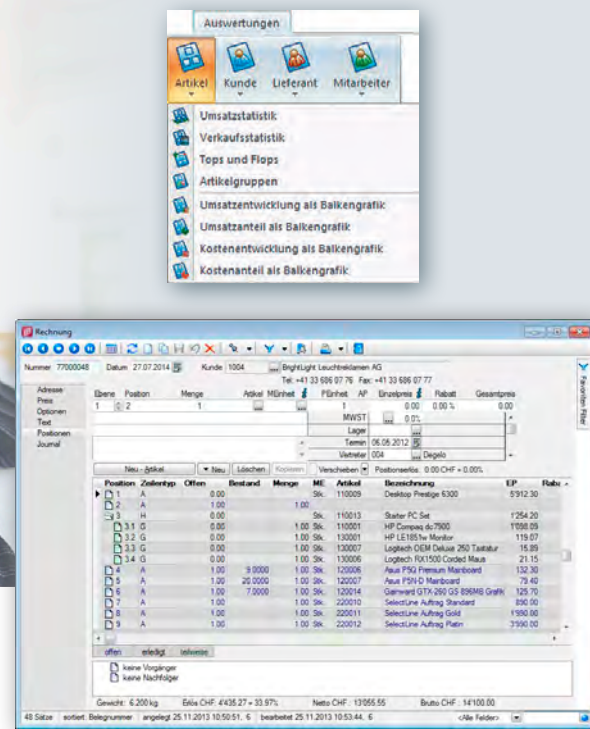

«IHR VERKAUF KANN NOCH SO GUT ARBEITEN: DAS GESCHÄFT IST ERST UNTER DACH UND FACH, WENN SIE TERMINGERECHT LIEFERN.»

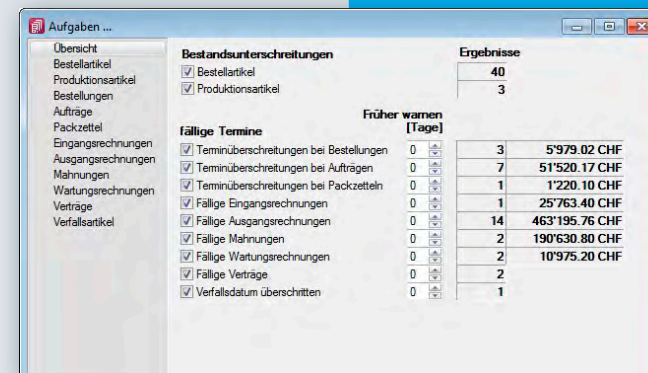

Dank der beiden Masken: «Chef- und Aufgabensliste» verfügen Sie rasch über die wichtigsten Informationen, die Sie zum professionellen Management Ihres Unternehmens benötigen.

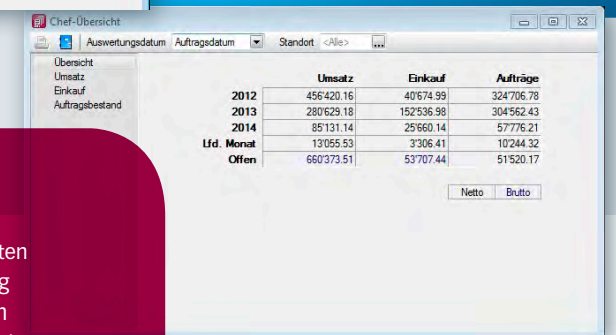

## FEATURES

- Fremdwährungen und -sprachen
- Elektronischer Zahlungsverkehr
- Ausgeklügeltes Preissystem mit verschiedenen Preislisten, Preisen und diversen Rabattierungsmöglichkeiten
- Integration der Offenen Posten
- Serien-/Chargenverwaltung
- Werkauftrag für Produktion
- Projekt- und Vertragsverwaltung
- EDI-fähig

Seien wir ehrlich: das Schreiben von Offerten, Auftragsbestätigungen, Lieferscheinen, Rechnungen, Mahnungen usw. oder das Führen der Lagerbewirtschaftung mit dem gesamten Bestellwesen – all das sind Aufwände, die sich sehr direkt auf die Rendite eines Auftrages auswirken. Dies gilt für Handels- und Dienstleistungsunternehmen genauso wie für typische Handwerksbetriebe. Umso wichtiger ist es deshalb, genau diese Aufgaben administrativ und organisatorisch zu perfektionieren und wo immer möglich zu rationalisieren.

### Einfach in der Handhabung

Genau hierfür wurde SelectLine-Auftrag entwickelt und in der Praxis perfektioniert. Das Programm überzeugt durch einen äusserst umfassenden Funktionsumfang und unterstützt Sie dabei, Ihr Kerngeschäft professionell und effizient abzuwickeln. Grössten Wert wird auf die Bedienerfreundlichkeit gelegt.

Übersichtliche Masken ermöglichen ein sicheres und rasches Arbeiten. Zusätzliche Funktionen lassen sich jederzeit auf separaten Seiten anzeigen. Sie arbeiten also nur mit jenen Seiten, die Sie tatsächlich brauchen.

### Vieleisig im Einsatz

SelectLine bietet KMUs ein breites Spektrum an branchenspezifischen Funktionen. So können Sie beispielsweise aus vier verschiedenen Stücklistentypen wählen oder, falls gewünscht, auf eine Chargenverwaltung für die Prozessdokumentation zurückgreifen.

Oder Sie nutzen die äusserst praktische Werk-auftragsfunktion und organisieren damit Ihre Fabrikation. Auch die Verwaltung von Seriennummern oder das Hinterlegen ausführlicher Artikelbezeichnungen ist problemlos möglich. SelectLine-Auftrag passt sich in jeder Situation

perfekt den unterschiedlichsten Branchenanforderungen an.

### Flexibel beim Verrechnen

Verrechnen Sie kundenspezifische Preise oder Rabatte? Sind unterschiedliche MWST-Sätze beim Fakturieren ein Thema? Oder vielleicht Teillieferungen und Sammelrechnungen? Wie auch immer: SelectLine-Auftrag deckt auch diese Anforderungen elegant ab. Das Programm verfügt bereits über benutzerfreundliche Eingabemasken. Dennoch können Sie über einen Maskeneditor die Bildschirmmasken jederzeit individuell auf Ihre Bedürfnisse anpassen und gezielt ergänzen. Zudem lassen sich über den Belegeditor zusätzliche Dokumente wie Rüst-scheine, Proforma-Rechnungen etc. generieren oder nicht benötigte Dokumente ausblenden.

### Zuverlässig im Bewirtschaften

Ihr Verkauf kann noch so gut arbeiten: Das Geschäft ist erst dann unter Dach und Fach,

wenn Sie termingerecht liefern können. Eine transparente Lagerverwaltung und ein perfekt organisierter Wareneinkauf sind deshalb unerlässlich. Mit SelectLine haben Sie Ihre Warenwirtschaft immer unter Kontrolle. Das Programm Materialbewirtschaftung erstellt automatisch einen Vorschlag, welche Artikel wann bestellt werden müssen, damit Sie Ihre Lieferversprechungen sicher erfüllen können. Es informiert Sie zudem über den aktuellen Lagerbestand, mögliche Lieferanten und entsprechende Liefertermine. Das Standortmodul ist die optimale Lösung für eine standortunabhängige Bestelldisposition.

### Professionell im Handwerk

Auch für innovative Handwerksbetriebe ist SelectLine-Auftrag ein äusserst hilfreiches Instrument. So verfügt das Programm u.a. über eine praktische Ausmass-Funktion, mit der komplexe Offerten direkt am Bildschirm erstellt werden können. Sie geben die genauen Masse sowie den Kostenfaktor ein und SelectLine berechnet automatisch den Preis. Wenn der Auftrag abgeschlossen ist, kann die gespeicherte

Offerte als Rechnungsvorschlag übernommen und entsprechend angepasst werden. Selbstverständlich können Sie jeden Beleg auch als PDF via E-Mail versenden.

### Automatisch beim Fakturieren

Das Überwachen und Verrechnen von Abonnements- und Wartungsverträgen ist reine Routinearbeit. Es gibt also keinen Grund, dies heute noch manuell zu erledigen. SelectLine-Auftrag erledigt das alles automatisch und erstellt, falls nötig, auch gleich noch die Mahnungen.

### Sicher beim Debitoren verwalten

Mit SelectLine haben Sie Ihre Debitoren zu jeder Zeit unter Kontrolle und Sie sehen sofort, ob ein Kunde seine Kreditlimite bereits ausgeschöpft hat. Das Programm zeigt Ihnen innert Sekunden fällige Rechnungen und alle wichtigen Kundendaten an. Eingehende VESR/BESR/ESR-Zahlungen und LSV+-Gutschriften werden automatisch abgebucht und Mahnungen nach Ihrer Freigabe erstellt.

### Rationell beim Kreditoren erfassen

SelectLine-Auftrag verfügt über ein integriertes Kreditorenmodul. Damit werden Ihre Lieferantenrechnungen gleich bei der Eingabe der eingegangenen Waren oder mit Hilfe eines ausgeklügelten Einzahlungsschein-Assistenten erfasst.

### Elektronisch im Zahlungsverkehr

Selbstverständlich nutzt SelectLine-Auftrag auch beim Zahlungsverkehr sämtliche technischen Möglichkeiten, Ihnen die Arbeit so einfach wie nur möglich zu machen.

### Voll integriert in SelectLine-Rechnungswesen

SelectLine-Auftrag und SelectLine-Rechnungswesen sind perfekt aufeinander abgestimmt. Sämtliche relevanten Daten werden automatisch übernommen oder können bei getrennter Anwendung einfach per Datenträger oder per Datei überspielt werden.

# CRM

Die professionelle Pflege der Kunden- und Lieferantenbeziehungen ist das A und O jeder erfolgreichen Unternehmensstrategie.

# Leistung

Damit Sie Ihre Leistungen korrekt verrechnen können, müssen die Aufwände zuerst richtig und vollständig erfasst werden.

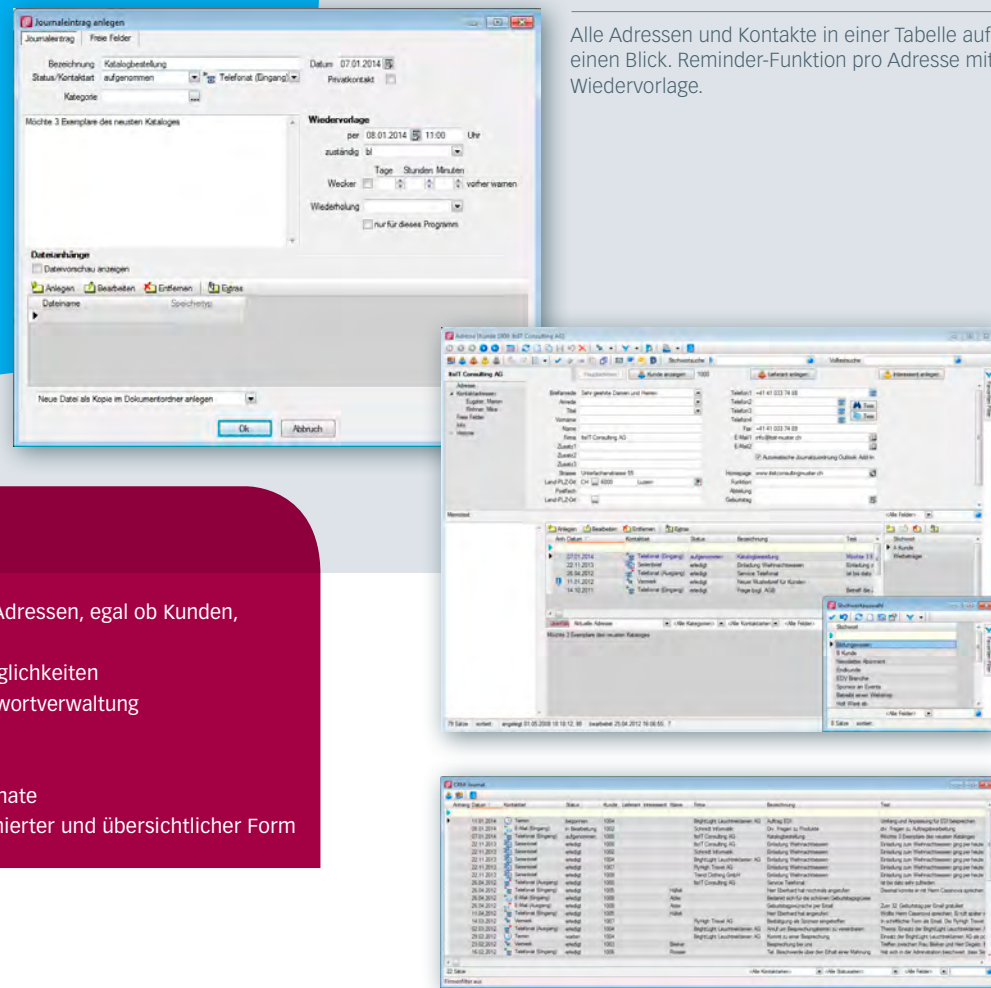

Alle Adressen und Kontakte in einer Tabelle auf einen Blick. Reminder-Funktion pro Adresse mit Wiedervorlage.

## FEATURES

- Eine zentrale Datenbank für alle Adressen, egal ob Kunden, Lieferanten oder Interessenten
- Diverse Recherchen und Suchmöglichkeiten
- Vielfältige Kontaktarten und Stichwortverwaltung
- Serienbriefe und Serien-E-Mails
- Internes E-Mail-Programm
- CTI – ein- und ausgehende Telefonate
- Kaufmännische Daten in komprimierter und übersichtlicher Form

## FEATURES

- Erfassung der geleisteten Stunden auf Kunden oder Projekte
- Schnellerfassungsmaske
- Erfassung interner Werte für Auswertungen und externer Werte für die Verrechnung an den Kunden
- Komfortabler Assistent für die Verrechnung der Leistungen
- Vollintegriert: Leistungen können direkt in bestehende Belege z.B. Rechnungen, übernommen werden

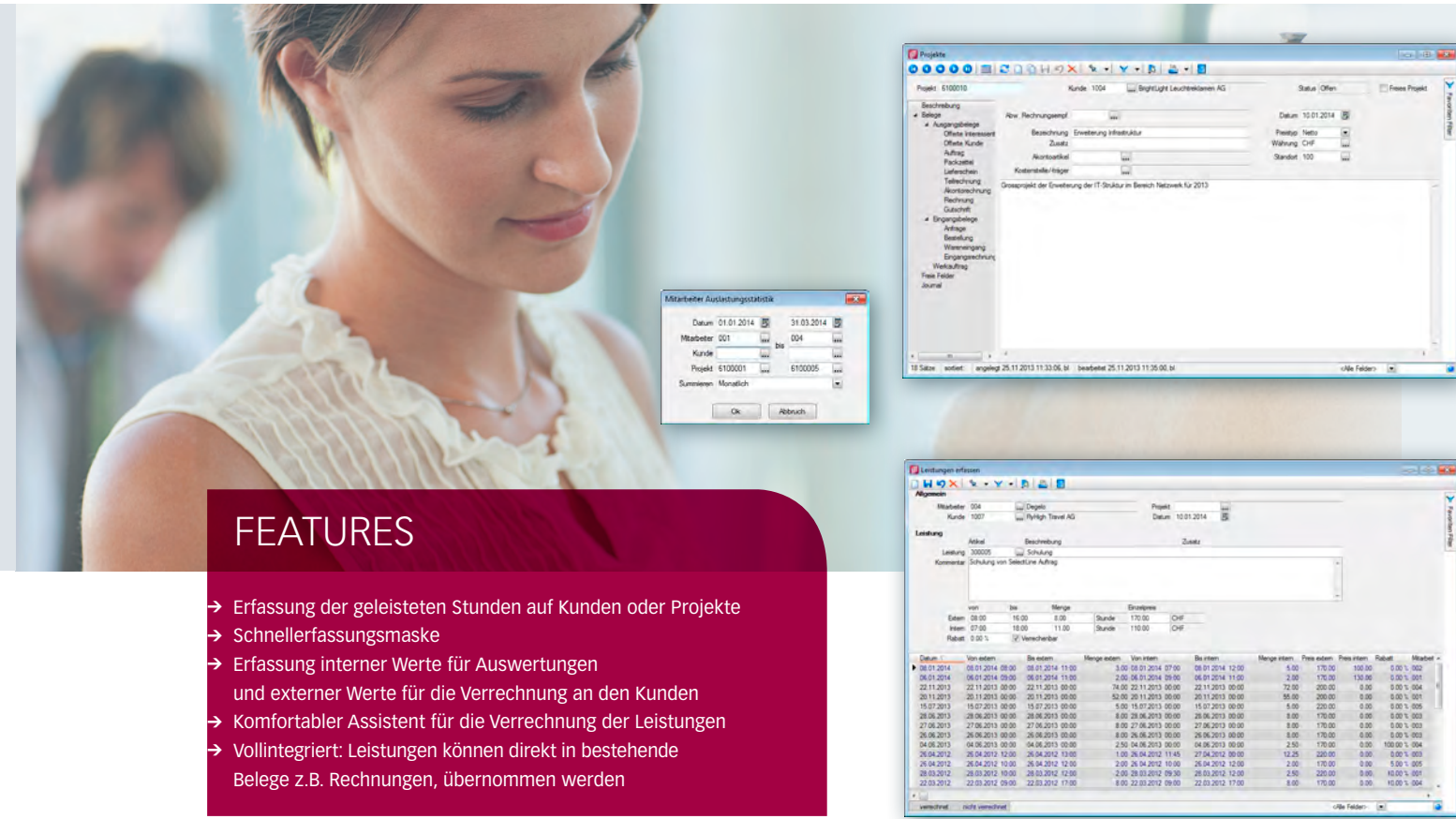

Mit SelectLine-CRM haben Sie nicht nur Ihre Adress- und Kontaktdaten perfekt im Griff, sondern auch den gesamten Schrift- und E-Mail-Verkehr.

### Vollintegriert in SelectLine-Auftrag

Als voll integrierbares Modul zu SelectLine-Auftrag bietet Ihnen SelectLine-CRM eine Vielzahl praktischer Funktionen, die Sie dabei unterstützen, Kontaktinformationen zentral zu pflegen und jederzeit auszuwerten. Über die Volltextsuche finden Sie innert Sekunden die gewünschten Kontaktdaten. Die Serienbrief- und E-Mail-Funktion hilft Ihnen, Marketing und Vertriebsaktivitäten systematisch und effizient umzusetzen. Eine entsprechende Kontaktzuordnung beim Versand

erfolgt automatisch. Ihr gesamter E-Mail-Verkehr wird zentral über SelectLine-CRM abgewickelt.

### Kaufmännische Daten in komprimierter Form

Dank der perfekten Anbindung an SelectLine-Auftrag haben Sie in SelectLine-CRM jederzeit Zugriff auf wichtige kaufmännische Daten Ihrer Kunden und Lieferanten.

In komprimierter Form zeigt Ihnen das Programm die Jahresumsätze, offene Posten, Kreditlimiten,

eine Liste der umsatzstärksten Artikel sowie Informationen über den letzten Verkauf oder Einkauf.

### Umkreissuche und Standortanzeige

In SelectLine kann neu bei sämtlichen Adressen der Standort angezeigt werden. Die im CRM integrierte Funktion «Umkreissuche» bietet die Möglichkeit, sämtliche Adressen in einem bestimmten Kilometer-Umkreis Ihres Standortes grafisch darzustellen und zu filtern.

Jede «verschenkte» Stunde wirkt sich direkt auf Ihr Betriebsergebnis aus! Mit SelectLine-Leistung haben Sie ein professionelles und dennoch einfaches Instrument zur Hand, mit dem Sie Ihr Abrechnungswesen jederzeit im Griff haben.

### Verrechnen Sie, was Sie leisten

SelectLine-Leistung ist ein äusserst praktisches Modul, das perfekt auf SelectLine-Auftrag abgestimmt ist. Als branchenunabhängige Lösung unterstützt Sie das Programm nicht nur beim Erfassen und Verrechnen erbrachter Leistungen, sondern genauso beim Projektmanagement und der Nachkalkulation.

### Leistungen und Spesen

Selbst wenn Sie in Ihrem Unternehmen die Wertschöpfung nur zu einem geringen Teil

### Integriert in SelectLine-Auftrag

Die gestellten Rechnungen werden in der Debitorenbuchhaltung von SelectLine-Auftrag überwacht. Eingehende Zahlungen können manuell oder elektronisch verbucht werden und Mahnungen werden automatisch erstellt.

über den Dienstleistungsertrag erwirtschaften, ist eine transparente Leistungs- und Spesenerfassung ein Muss! Sämtliche Aufwände pro Mitarbeiter/-in werden in SelectLine-Leistung den einzelnen Projekten zugeordnet.

### Erfassen der Stunden

Je nach Organisation und Grösse des Betriebes können die Leistungen von den einzelnen Mitarbeitenden direkt erfasst werden oder zentral über die Administrationsabteilung.

Das Erfassen von Leistungen ist durch die einfache Bedienung des Dialoges eine kurze Angelegenheit, die jedem Mitarbeitenden zugutrat werden kann.

## PC-Kasse

Eine integrierte Kassenslösung gehört heute zum Standard jedes erfolgreichen Geschäftes.



Schnelles und einfaches Kassieren im Ladengeschäft.

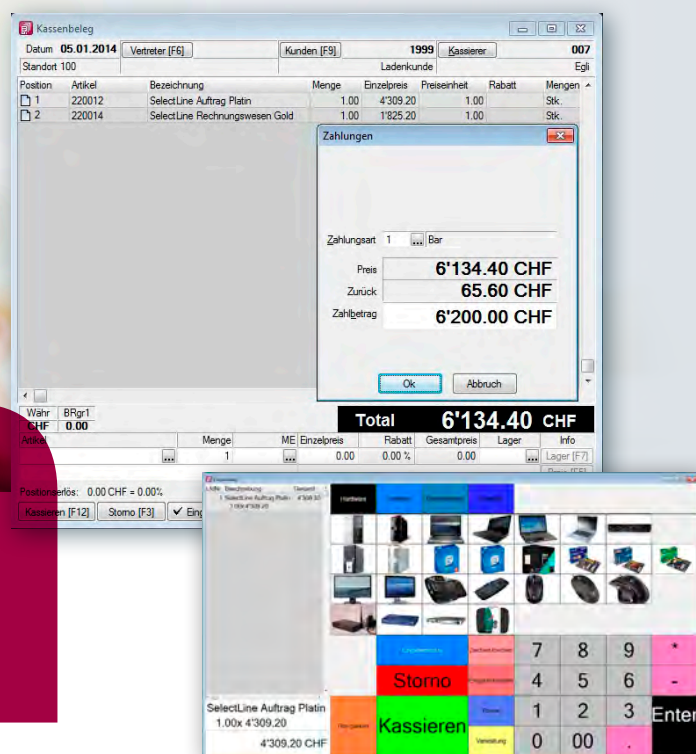

### FEATURES

- Einfach und schnell zu bedienen
- Unterstützt Kassenschublade, Display und Bondrucker
- Unterstützt Bardecodescanner
- Voll integriert in die Auftragsbearbeitung
- Pro Kassierer verschiedene Berechtigungen möglich
- Touchscreen-Bedienung möglich

## Artikelmanager

Die perfekte Lösung, wenn Sie auch externe Artikelstammdaten verwalten, abgleichen und austauschen möchten.

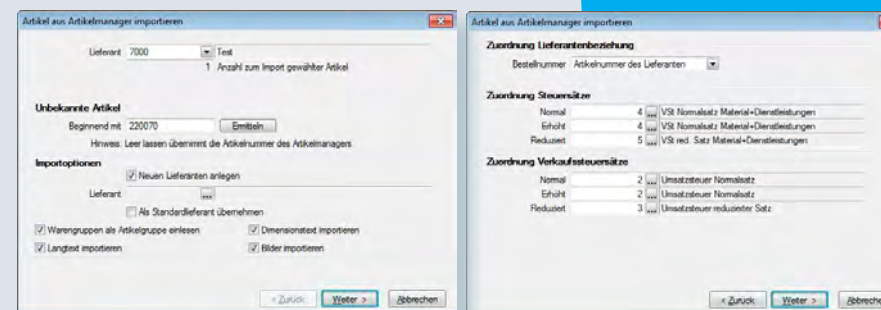

Mit dem Assistenten können Sie einfach und menügeführt, Schritt für Schritt Ihre Artikel-daten in den Auftrag übernehmen.

### FEATURES

- Verwaltung von grossen Datenmengen ausserhalb des SelectLine-Auftrags
- Direkter Zugriff auf die Artikel aus SelectLine-Auftrag
- Einlesen von wiederkehrenden Lieferanten-Artikeldaten

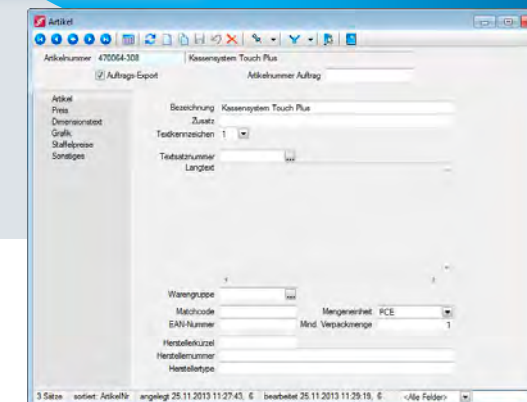

Die Option PC-Kasse bietet Ihnen den Vorteil, sämtliche Verkäufe, die Sie in Ihrem Ladengeschäft abwickeln, direkt in der Auftragsbearbeitung zu verarbeiten. Barverkäufe werden unmittelbar verbucht und die Lagerbestände aktualisiert. Nachbestellungen werden von SelectLine-Auftrag automatisch ausgeführt, und bei Bedarf lassen sich detaillierte Verkaufsstatistiken erstellen.

#### Komplett integriert in SelectLine-Auftrag

Auf Knopfdruck erstellt Ihnen SelectLine-PC-Kasse den Tagesabschluss. Zusammen mit SelectLine-Auftrag können die verkauften Artikel automatisch nachbestellt werden. Mit detaillierten Statistiken optimieren Sie Ihr Verkaufssortiment. Die SelectLine-Kassenslösung garantiert schnellste Verarbeitungszeiten, ist äusserst komfortabel und einfach zu bedienen und bietet zahlreiche Funktionen, die Ihren Mitarbeitern und Mitarbeiterinnen an der Verkaufsfond die Arbeit erleichtern.

#### Jederzeit für Auskünfte bereit

Dank perfekter Integration in SelectLine-Auftrag geraten Ihre Verkäufer auch dann nicht in Verlegenheit, wenn ein Artikel tatsächlich nicht verfügbar ist.

Denn SelectLine-Auftrag liefert sämtliche Informationen darüber, ob die entsprechende Ware schon nachbestellt wurde und wann die Lieferung eintrifft.

#### Noch rationeller dank Barcode-Leser

SelectLine-PC-Kasse läuft auf normalen Windows-PCs. Mit dem Anschluss eines Barcode-Lesegerätes, einer Kassenschublade, eines Kundendisplays und eines Bondruckers, wird Ihr PC zum leistungsfähigen Kassensystem. Alternativ sind auf dem Markt auch kompakte PC-kompatible Kassensysteme erhältlich, die sämtliche erforderlichen Funktionen abdecken.

#### Individuelle Zahlungsarten

Mit SelectLine-PC-Kasse sind nicht nur Barverkäufe möglich, sondern auch die Bezahlung per Kreditkarte, Check oder gegen Warengutschein. SelectLine-Kasse lässt sich auf Ihre individuellen Bedürfnisse und auf diejenigen Ihrer Kunden abstimmen.

Der standardisierte Austausch von Artikelstammdaten ist vor allem in Unternehmen ein Thema, die eng mit Fachhändlern und Handwerksbetrieben zusammenarbeiten. SelectLine-Artikelmanager ermöglicht es, Datenstämme externer Firmen und Partner in SelectLine-Auftrag zu übernehmen und zu aktualisieren. Dabei lassen sich auch einzelne Artikel oder Artikelgruppen abgleichen oder in der externen Artikelverwaltung bereitstellen.

#### Artikelverwaltung

Im Artikelmanager ist die Struktur nach Lieferanten statt Mandanten gegliedert. Dadurch haben Sie die Möglichkeit, losgelöst von SelectLine-Auftrag für jeden Lieferanten unterschiedliche Artikelstämme anzulegen und zu verwalten. Erst wenn Artikel für die Bestellung oder Auftragsabwicklung relevant sind, können diese über eine integrierte Importfunktion in SelectLine-Auftrag übertragen werden. Mit Hilfe einer integrierten Exportfunktion lässt sich zudem eine CD-Directory-

ASCII oder XML importiert und exportiert werden können. Darüber hinaus unterstützt SelectLine-Artikelmanager den Ingram-Micro Import.

#### Stammdaten

Zusätzlich zum Artikelstamm stehen Ihnen spezielle Waren- und Rabattgruppen sowie Texte und Grafiken zur Verfügung.

#### Artikel im Auftrag

Zum perfekten Abgleich können die Artikel für den Artikelmanager speziell gekennzeichnet werden. Für Langtexte aus dem Artikelmanager steht die Funktion «Dimensions-text» zur Verfügung. Somit können je nach Einsatz weiterhin die bestehenden Langtexte oder die lieferantenspezifischen Artikeltexte verwendet werden.

Struktur erstellen. Somit können Sie als Anwender Artikelstämme im Datenorm-Format aufbereiten. Wählen Sie ganz einfach, ob Sie den gesamten Artikelstamm, nur jene seit dem letzten Export, explizite Preisänderungen oder Rabattgruppen exportieren möchten.

#### Import und Export

Als praktische Alternative steht auch der bewährte Import-/Export-Assistent zur Verfügung, mit dem die Artikeldaten in den bekannten Formaten wie dBase, Paradox,

# Plantafel

Produktionsprozesse einfach und effektiv steuern spart Ressourcen und schafft höhere Wertschöpfung.

«IN DER PROFESSIONELLEN PLANUNG VORHANDENER AUFTRÄGE UND RESSOURCEN LIEGT MEIST GROSSES OPTIMIERUNGSPOTENZIAL.»

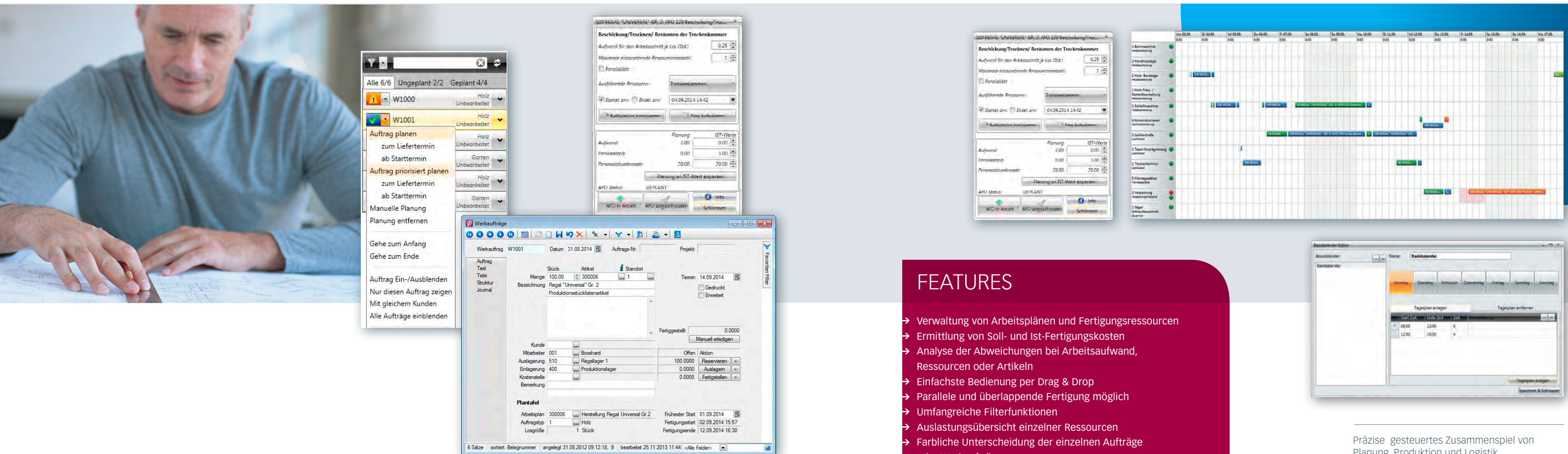

## FEATURES

- Verwaltung von Arbeitsplänen und Fertigungsressourcen
- Ermittlung von Soll- und Ist-Fertigungskosten
- Analyse der Abweichungen bei Arbeitsaufwand, Ressourcen oder Artikeln
- Einfachste Bedienung per Drag & Drop
- Parallele und überlappende Fertigung möglich
- Umfangreiche Filterfunktionen
- Auslastungsübersicht einzelner Ressourcen
- Farbliche Unterscheidung der einzelnen Aufträge oder Werkaufträge
- Manuelle und priorisierte Planung möglich

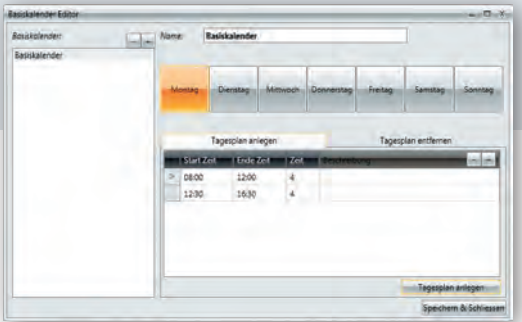

Präzise gesteuertes Zusammenspiel von Planung, Produktion und Logistik.

SelectLine-Plantafel ermöglicht auch kleineren Fertigungsbetrieben die einfache und effiziente Optimierung der Produktionsplanung und -steuerung. Denn nur eine perfekt abgestimmte Fertigung garantiert reibungslose Abläufe und eine optimale Ausnutzung teurer Ressourcen.

Je besser bestehende Fertigungs- und Mitarbeiterressourcen genutzt werden, umso höher ist die Wertschöpfung. SelectLine-Plantafel wurde als universelles grafisches Instrument für die professionelle Planung und Überwachung von Aufträgen oder Werkaufträgen konzipiert.

Die «elektronische Plantafel» ist das ideale Werkzeug, um die Auslastung in der Fertigung zu optimieren und mögliche Engpässe frühzeitig zu erkennen. Zudem hilft Ihnen SelectLine-Plantafel, die termingerechte Auslieferung Ihrer Aufträge sicher zu stellen und die Produktionskosten verlässlich zu kalkulieren.

**Ideale Ergänzung zu SelectLine-Auftrag**  
Mit dem Modul Plantafel wird SelectLine-Auftrag bezüglich Funktionalität um eine sehr wesentliche planerische Komponente – den Faktor Zeit – erweitert. Dank der ausgeklügelten Skalierung kann das Programm sowohl für die Grobplanung als auch für eine Feinplanung eingesetzt werden.

Die Art der Planung richtet sich dabei nach der aktuellen verfügbaren Kapazität. In der SelectLine-Plantafel können die eingelasteten Aufträge farblich unterschieden werden, so dass eine optimale Übersicht in jeder Darstellung gewährleistet bleibt. Mit einem Ressour-

cenfilter können zusätzlich beliebig Ressourcen ein- oder ausgeblendet werden. Ebenfalls kann entschieden werden, ob Aufträge manuell oder sogar priorisiert geplant werden sollen. Die Planung kann wahlweise über den Werkauftrag oder über den Auftragsbeleg (Skalierung Standard), z.B. für Dienstleistungsbetriebe, erfolgen.

### Basis- / Ressourcen- / Fehltagekalender

Eine seriöse Planung und Ausführung der Aufträge oder Werkaufträge ist nur möglich, wenn die Arbeitstage inkl. deren Tagesabläufe und den Ausnahmen hinterlegt werden können. Die SelectLine-Plantafel bietet Ihnen hierfür beliebig viele generelle Basiskalender, in denen die Anzahl Arbeitstage pro Woche inkl. des Tagesablaufs, die Fehltage (z.B. Feiertage), Betriebsferien und sonstige Abwesenheiten erfasst

werden. Pro Ressource steht ein Ressourcenkalender zur Auswahl, der einerseits mit dem dazugehörigen Basis- und Fehltagekalender verknüpft wird. Andererseits können hier speziell nur diese Ressource betreffende Ausnahmen, wie z.B. Termine für Wartung und Unterhalt, an denen diese nicht zur Verfügung stehen, zugewiesen werden.

### Stammdaten

Mit SelectLine-Plantafel stehen Ihnen in SelectLine-Auftrag Arbeitspläne, Ressourcen, Ressourcen- und Auftragsgruppen zur Verfügung. Im Arbeitsplan werden die einzelnen Arbeitsschritte mit entsprechenden Zeitvorgaben erfasst. Diese Faktoren bilden die Grundlage für eine detaillier-

te Planung und die benötigten Ressourcen. Die Planzeiten werden in Dezimalstunden eingegeben. Falls gewünscht kann dabei auch zwischen Personal- und Liegezeit unterschieden werden. In einem weiteren Schritt werden den Personal- und Maschinen-Ressourcen die entsprechenden Stundensätze hinterlegt.

Unter Ressourcen können Sie die benötigten Mitarbeiter/-innen, Arbeitsplätze, Maschinen und Maschinengruppen festlegen. Selbstverständlich ist es auch möglich, externe Fertiger einzeln oder als Ressourcen- und Maschinengruppen mit einzubeziehen. Eine weitere Option ist die Definition sogenannter «Alternativ-Ressourcen». Wenn Sie bei der späteren Planung feststellen, dass einzelne Res-

ourcen bereits überlastet sind, können Sie die Arbeiten ganz einfach auf andere Mitarbeitende oder Maschinen übertragen.

Mit der Funktion Ressourcen- und Maschinengruppen lassen sich die einzelnen Ressourcen nach Belieben gruppieren. Dies eröffnet Ihnen die Möglichkeit, diese nach Auftragsgruppen komfortabel zu filtern und in verschiedenen Ansichten zu drucken. Mögliche Filterkriterien sind beispielsweise benötigte Werkstoffe und Werkzeuge oder Auslieferungstouren.

## SL.mobile

Mit SL.mobile haben Sie jederzeit und überall Zugriff auf SelectLine-Auftrag.

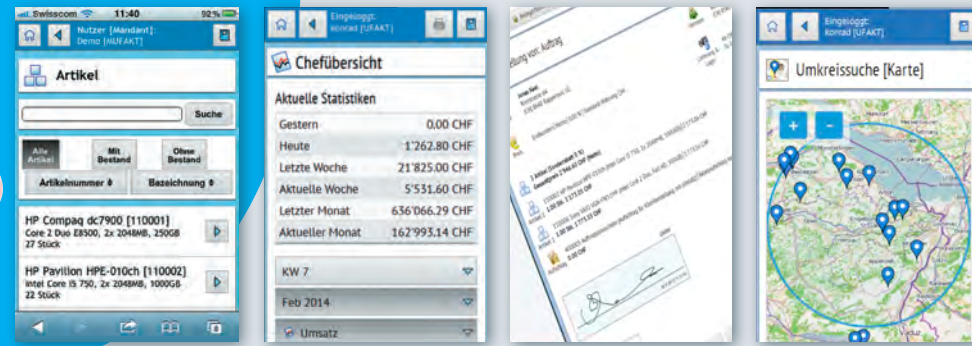

### FEATURES

- Stammdaten: Kunden / Interessenten / Lieferanten / Mitarbeiter / Artikel
- Belege: Rechnungen / Offerten / Lieferscheine / Bestellungen
- Übersicht offene Posten
- Zugriffsrechte: Chefübersicht / Mandantenfähig / Einstellungen
- Leistungserfassung mit Unterschrift
- Umkreissuche und Standortanzeige



## D-A-CH

Mit dem Modul D-A-CH wickeln Sie auch grenzübergreifende Geschäfte in Deutschland und Österreich perfekt ab.

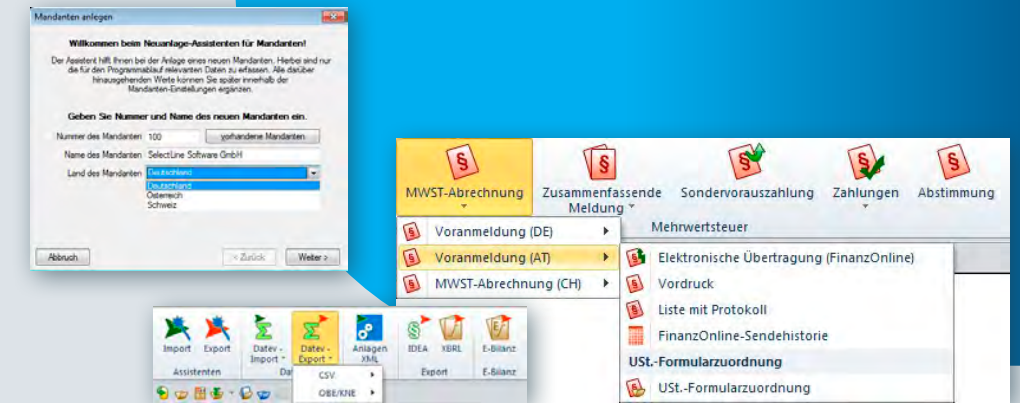

### FEATURES

- Beliebige Mandantenwährung
- Mandantenländer Schweiz, Deutschland und Österreich
- Länderspezifische Vorlagemandanten
- Länderspezifische Schnittstellen und Buchungsrichtlinien

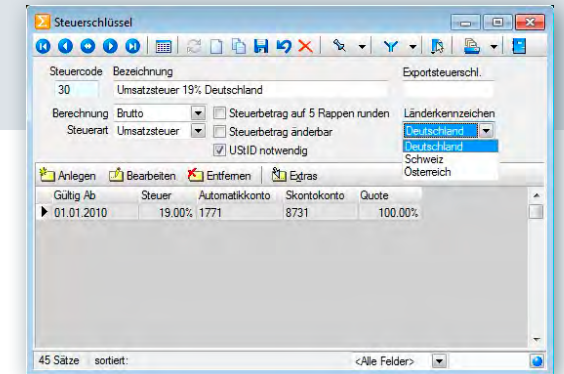

**Ob im Zug, im Auto oder direkt bei Ihren Kunden: Über Ihr Smartphone, Notebook oder Ihren Tablet-PC haben sie stets die aktuellsten Zahlen und Informationen von Kunden, Lieferanten, Artikeln, Umsätzen und Belegen zur Hand.**

#### Stammdaten

Erfassen, mutieren oder suchen – komfortabler geht's nicht! In SL.mobile sind alle Daten aus SelectLine-Auftrag verlinkt. Somit können Sie die gewünschten Informationen von Kunden, Lieferanten, Interessenten und Artikeln auf einfachste Art erfassen, abrufen, sortieren und filtern. Genau so, wie Sie es wünschen und es am praktischsten für Sie ist.

#### Belege

Damit Sie auch unterwegs erfassen und schnell und sicher entscheiden können: Ob Sie nun im Einkauf, Verkauf oder als Berater

tätig sind – SL.mobile liefert Ihnen auch unterwegs alle wichtigen Information für fundierte Entscheidungen. In wenigen Sekunden wissen Sie, welche Artikel am Besten verkauft wurden, wie der aktuelle Lagerbestand aussieht oder wieviel Umsatz Ihre Mitarbeitenden bis heute erreicht haben. Die von Ihnen erfassten Belege werden in SelectLine-Auftrag übertragen.

#### Leistungserfassung mit Unterschrift

In SL.mobile können Leistungen erfasst und wahlweise mit einer Unterschrift des Empfängers versehen und in SelectLine-Auftrag zur weiteren Verrechnung übergeben werden.

#### Offene Posten

SL.mobile bietet Ihnen immer die Übersicht über die gesamten offenen und erledigten Forderungen und Verbindlichkeiten.

#### Zugriffsrechte

Bestimmen Sie, wer welchen Zugriff auf Daten und Mandanten hat: Zugriff auf SL.mobile haben nur autorisierte Nutzer mit eigenem Account. Die individuellen Rechte lassen sich pro Mitarbeiter/-in individuell bestimmen. SL.mobile ist zudem multimandantenfähig. Dabei sieht jeder Nutzer nur die Mandanten, die in SelectLine-Auftrag definiert sind. Über persönliche Einstellungen können Sie SL.mobile Ihren eigenen Bedürfnissen anpassen.

**Die Bezeichnung D-A-CH steht als Kürzel für Deutschland-Austria-Schweiz. Mit die-sem Modul sind Sie in der Lage, in einem Mandanten länderübergreifende Auswertungen und Schnittstellen zu nutzen.**

Das Modul D-A-CH ist für SelectLine-Auftrag und SelectLine-Rechnungswesen ab der Skalierungsstufe Gold mit integrierter Fremdwährungs-Funktion erhältlich. Dadurch können Mandanten in beliebiger Währung geführt oder die Mehrwertsteuer-Abrechnungen auch für Deutschland und Österreich erstellt werden.

#### Mandantenländer und länderspezifische Schnittstellen

Dank der Auswahl des Landes bei den Mandanten können mit SelectLine auch Buchhaltungen und Mandate für Österreich und Deutschland geführt werden. Im Programm sind bereits

länderspezifische Vorlagemandanten hinterlegt, die den gültigen Gesetzesvorschriften entsprechen. Die nötigen Steuer- und Finanzdaten können mit IDEA, ELSTER und E-Bilanz elektronisch übermittelt werden. Zudem verfügt D-A-CH auch über die Datev-Schnittstelle.

#### Mandantenwährung

Im Weiteren können sämtliche Mandanten in beliebiger Währung geführt werden. Der Monatskurs gewährleistet, dass die Mehrwertsteuerabrechnung für die ESTV mit den korrekt zu deklarierenden Werten aufbereitet wird.

#### Mehrwertsteuer

Dank raffinierten länderspezifischen Zuordnungen bei Steuerschlüsseln und Konten, kann in einem Mandanten die Mehrwertsteuer für die gesamte D-A-CH-Region per Knopfdruck aufbereitet und abgerechnet werden.

# Rechnungswesen

Wer sich als Unternehmer bei Finanzfragen nur auf vage Annahmen und das Gefühl verlässt, handelt nicht unternehmerisch.



100%  
Treuhand  
erprobt

Mandant: UFIBU / SL Muster GmbH Datum: 31.03.2014 Seite: 1

Kostenstellen-träger mit Kostenarten CHF detailliert

Buchungszeitraum: 2014-Januar - 2014-März

Datum	Buchungstext	Kostenart	Saldo	Soll	Haben
15.02.2014	150 Verkauf				
28.02.2014	Schmidt Informatik, Langenthal	3000			9254.31
15.03.2014	ABC Promotions GmbH, Thun	3000			81.30
24.01.2014	Liberty Computers Corp.: New York	4000		796.91	
31.01.2014	TwoByte Informatic AG, Zug	4000		2509.49	
11.02.2014	Loire Informatiq				
17.02.2014	Loire Informatiq				
21.03.2014	Liberty Comput				

Satz	Pos	Datum	Beleg	OP/Beleg	Gegenkonto	Text1
29	2	15.01.2014	77000031	77000031	1020	div. Barerhaltenen
24	17	15.03.2014	77000041	77000041	1100	ABC Promotions GmbH, Thun
23	33	28.02.2014	77000040	77000040	1100	Schmidt Informatik, Langenthal

Alles unter Kontrolle: Das Fenster «Kontenblatt» zeigt die laufenden Buchungen sofort an.

Passen Sie Ihren Kontenplan individuell und bequem via Drag & Drop an.

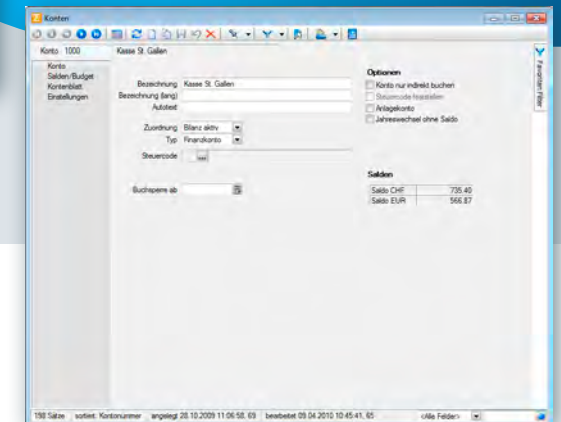
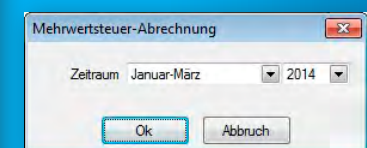
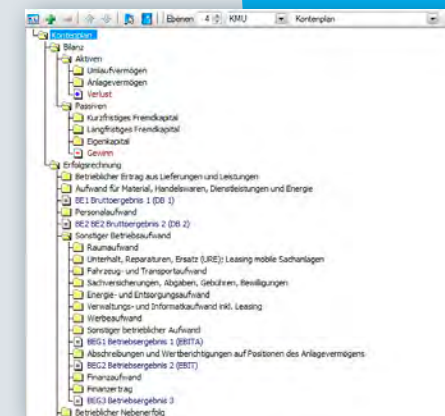

## FEATURES

- Fremdwährungen
- Beliebig mandantenfähig
- MWST-Abrechnung vereinnahmt/vereinbart, effektiv/pauschal
- Flexibler Formulargenerator
- Diverse Buchungsmasken und Eingabehilfen
- Kostenrechnung
- Datenaustausch zwischen Treuhänder und Mandant

Wenn es um die Liquiditätsplanung oder die Investition in neue Anlagen geht, braucht es verlässliche betriebswirtschaftliche Grundlagen. Mit SelectLine-Rechnungswesen verfügen Sie über ein professionelles Instrument, das Ihnen jederzeit die nötigen Kennzahlen und Auswertungen liefert. Seien es Vergleichszahlen zum Vorjahr, zum Budget oder aktuelle Ergebnisse aus der Betriebs- und Finanzbuchhaltung.

### Auf Knopfdruck verlässliche Fakten

SelectLine-Rechnungswesen nimmt Ihnen keine Entscheidungen ab, doch das Programm zeigt Ihnen beispielsweise, wie hoch die Debitoren und Kreditoren aktuell sind, mit welchem Vorsteuerabzug Sie rechnen können, wie sich die Lohnsumme entwickelt hat usw. Innert Kürze erstellt Ihnen SelectLine-Rechnungswesen per dato eine detaillierte Bilanz und Erfolgsrechnung nach den Richtlinien des neusten Rechnungslegungsgesetzes.

### Komfortabel in der Bedienung

Besonders kleinere und mittlere Betriebe wissen die Vorteile einer Software zu schätzen, die auch von Mitarbeitenden mit geringe-

ren Buchhaltungskennnissen nach kurzer Einarbeitungszeit effizient und professionell genutzt werden kann. SelectLine-Rechnungswesen ist durch und durch anwenderfreundlich, logisch aufgebaut und erfüllt die Anforderungen moderner Unternehmen.

### Einfach und rationell verbuchen

Je mehr Standarddaten, -texte und -abläufe im Programm hinterlegt sind, desto einfacher und effizienter können Sie im Alltag damit arbeiten. Bei SelectLine-Rechnungswesen wurden die Buchungsabläufe bis ins Detail optimiert. Beispielsweise die Buchungstexte: Sie können ganz einfach aus der Buchungstext-Verwaltung übernommen werden.

Für wiederkehrende Buchungen wie Miete, Leasingraten oder Löhne steht eine Stapel-Buchungsfunktion zur Verfügung. Bei Bedarf können Buchungstexte auch fix einem Konto zugeordnet werden. Selbstverständlich lassen sich diese nachträglich jederzeit überschreiben.

Die Buchungsmasken in SelectLine-Rechnungswesen lassen sich konfigurieren, d.h., Sie buchen genau so, wie Sie es wünschen. Sie entscheiden selbst, in welcher Reihenfolge Sie Kontonummer, Betrag und Datum eingeben. SelectLine-Rechnungswesen bietet Ihnen jeden Komfort, um bequem und effizient arbeiten können.

### Sicher korrigieren und stornieren

In SelectLine-Rechnungswesen bestimmen Sie selbst, wie Sie Buchungen korrigieren, löschen oder stornieren. So können Sie bestehende Buchungen entweder nachträglich löschen, korrigieren und ergänzen, oder Sie erstellen eine Stornobuchung, die Sie auf dem Kontenauszug

anzeigen oder unterdrücken lassen. Beim Suchen von Buchungen reicht es, wenn Sie ein Merkmal wie Betrag, Text oder Konto eingeben.

### Individuelle Auswertungen in Excel

SelectLine-Rechnungswesen verfügt über praktische OLE-Verbindungen, die es Ihnen ermöglichen, direkt während dem Buchen im Hintergrund individuelle Auswertungen in verschiedenen Tabellenkalkulations-Programmen nachzuführen. Somit haben Sie in Ihrer Finanzbuchhaltung immer grösstmögliche Transparenz und ersparen sich aufwändige manuelle Eingaben.

### Kennzahlen für höchste Transparenz

Ob Sie nun wissen möchten, wie hoch momentan der Deckungsbeitrag ist oder wie sich die Debitoren im Vergleich zum Vorjahr entwickelt haben – SelectLine bietet Ihnen eine ganze Palette hilfreicher Auswertungen. Und falls Sie zusätzliche Informationen benötigen, können

Sie selbstverständlich auch eigene Kennzahlen definieren und entsprechende Vergleiche anstellen.

### MWST-Abrechnung im Handumdrehen

Auf Knopfdruck erstellt Ihnen SelectLine Ihre Mehrwertsteuer-Abrechnung wahlweise nach vereinnahmtem oder vereinbartem Entgelt, pauschal und effektiv. Zeitraubende manuelle Rechnereien gehören endgültig der Vergangenheit an.

### Kostentransparenz dank Kostenrechnung

Perfekte Kostentransparenz ist das A und O im modernen Management. Nicht nur in Grossunternehmen, sondern genauso in Klein- und Mittelbetrieben. Kostenstellen-, Kostenarten- und Kostenträgerrechnungen bilden die Grundlage, um die Aufwand- und Ertragslage detailliert zu analysieren. Sie zeigen Ihnen, welche Projekte,

Abteilungen oder Mitarbeiter/-innen zum wirtschaftlichen Erfolg beigetragen haben.

### Bilanz, Erfolgsrechnung und Jahresabschluss

SelectLine-Rechnungswesen ermöglicht es, mit wenig Aufwand einen Zwischenabschluss mit detaillierter Erfolgsrechnung zu erstellen. Sie können also jederzeit das aktuelle Ergebnis mit dem Vorjahr oder dem Budgetplan vergleichen. Die Auswertungen sind sowohl in Schweizer Franken als auch in Euro oder anderen Währungen möglich.

Beim Jahresabschluss müssen Sie mit den Buchungen für das neue Geschäftsjahr nicht mehr warten, bis der definitive Abschluss erstellt ist. Sie buchen einfach so weiter, wie es für Sie ideal ist.



# Anlagenbuchhaltung

Mehr Transparenz bei der Verwaltung der Anlagen in Ihrem Unternehmen.

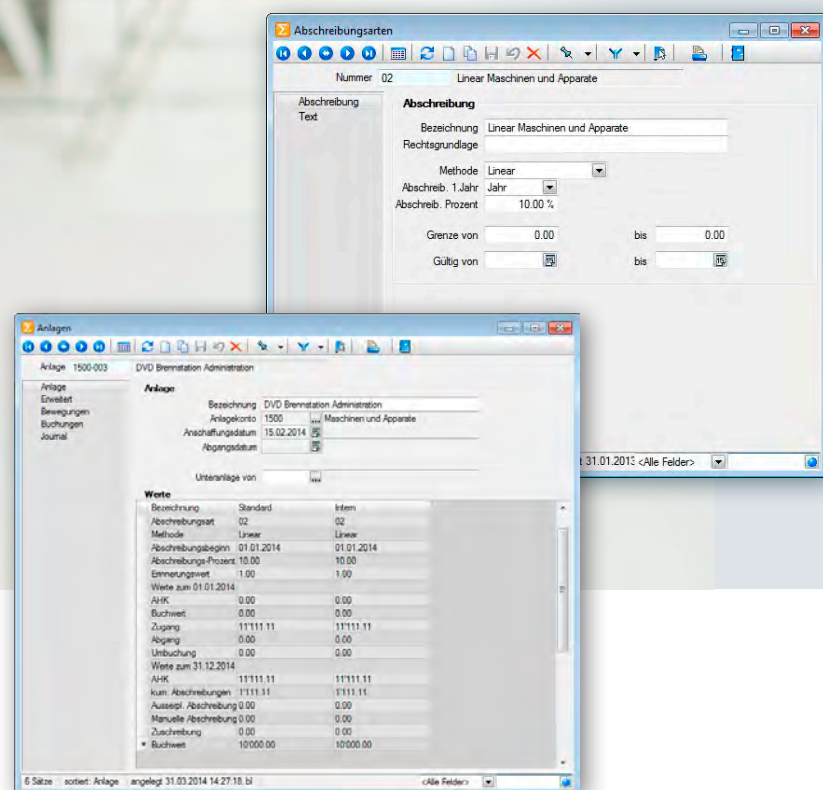

Definieren Sie Ihre eigenen Abschreibungsarten.

## FEATURES

- Buchungen wahlweise direkt oder als Stapel
- Anlage-Stapelpositionen als Anlage oder Bewegung übernehmen
- Abschreibungsbuchungen erstellen
- 3 Sichten des Anlagespiegels und umfangreiche Auswertungen
- Anlagestruktur nach Gruppen, Standorten und Struktureinheiten
- Abschreibungsarten linear, degressiv manuell und sofort
- Stand-alone erhältlich

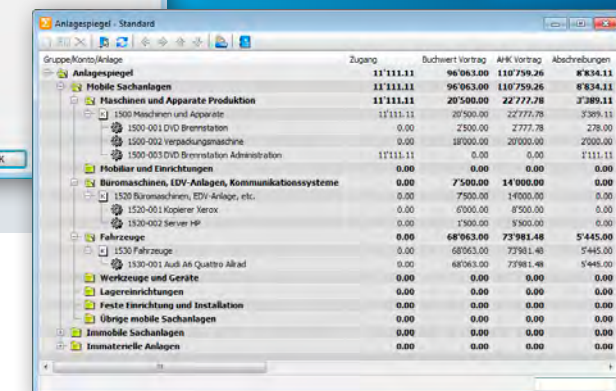
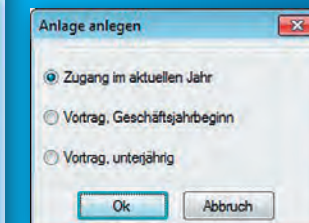
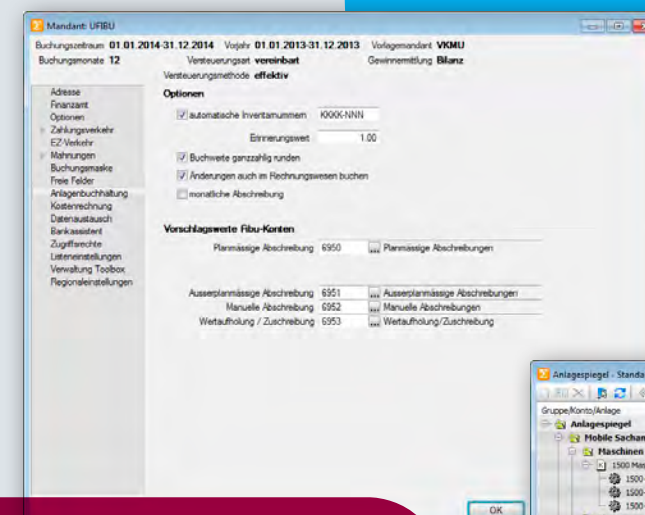

Detaillierter Anlagespiegel

SelectLine-Anlagenbuchhaltung unterstützt Sie bei der effizienten Verwaltung und Bewertung Ihrer Investitionen und Anlagen. Sämtliche Abschreibungen werden auf Knopfdruck angezeigt und die Abschreibungsverläufe lassen sich auf unterschiedlichste Art darstellen.

Das Modul Anlagenbuchhaltung kann sowohl unabhängig als auch zusammen mit der SelectLine-Finanzbuchhaltung genutzt werden. Bei integrierter Benutzung generiert eine Buchung in der SelectLine-Finanzbuchhaltung automatisch einen Datensatz in der SelectLine-Anlagenbuchhaltung und umgekehrt. Die Daten sind somit in einem Schritt als Buchungssatz in der SelectLine-Finanzbuchhaltung und als Anlage erfasst.

### Anlagen

SelectLine-Anlagenbuchhaltung verfügt über beliebig definierbare Anlagen, bei deren Erfassung gewählt werden kann, ob ein Zugang im aktuellen Jahr oder ein Vortrag unterjährig oder zu

Beginn des Geschäftsjahres erfolgte. Dabei werden wichtige Informationen wie die Belegnummer, die Anschaffungs- und Herstellkosten sowie der Abschreibungsbeginn hinterlegt. Weiter können der Anlage Informationen zur Wiederbeschaffung, Versicherung sowie Kostenstellen und Kostenträger für die Implementierung in die SelectLine-Kostenrechnung hinterlegt werden.

### Anlagespiegel

Die Struktur des Anlagespiegels steht in drei verschiedenen Ansichten zur Verfügung:

- Bearbeitungsmodus
- Ansicht mit Abschreibungen
- Ansicht mit Vorschau

### Abschreibungsarten

Über die Abschreibungsart wird der zeitgemäße Wertverlust des Unternehmensvermögens definiert. Sie haben die Möglichkeit, zwischen verschiedenen Abschreibungsmethoden zu wählen und diese auf die gesetzlichen oder branchenspezifischen Anforderungen abzustimmen. Wählen Sie ganz einfach zwischen linear, degressiv, manuell oder sofort. Zudem lässt sich bei Bedarf die Gültigkeit der Abschreibungsart ganz einfach per Datum eingrenzen.

### Abschreibungskreise

Sie haben die Möglichkeit diverse Abschreibungskreise, z.B. für finanzielle und betriebliche Abschreibungen, zu verwalten und zu nutzen. Ebenso lassen sich nahezu sämtliche Auswertungen nach diesen Abschreibungskreisen erstellen und der Export in SelectLine-Rechnungswesen steuern.

### Zuordnung der Anlagen

Je nach betrieblicher Organisation können Sie Ihre Anlagen verschieden strukturieren und abbilden. Sie haben die Wahl, eine Anlage einer bestimmten Anlagegruppe, einem Standort oder einer Organisationseinheit zuzuordnen.

### Anbindung an SelectLine-Finanzbuchhaltung

Aus der SelectLine-Anlagenbuchhaltung können sowohl Abschreibungs- als auch Zugangs-, Änderungs- und Abgangsbuchungen in die SelectLine-Finanzbuchhaltung exportiert werden. Dabei können wahlweise einzelne oder alle Anlagen verbucht oder die Abschreibungen zusammengefasst verbucht werden.

### Auswertungen individuell erstellen

SelectLine-Anlagenbuchhaltung bietet Ihnen ein breites Spektrum unterschiedlicher Auswertungen. Folgende sind standardmässig enthalten:

Anlagespiegel, Abschreibungsvorschau, Inventarliste, Zugangs- und Abgangsliste, Buchungsliste, Wiederbeschaffungs- und Versicherungsliste, Liste der Abschreibungsarten. Vor allem der Anlagespiegel bietet eine weitreichende Selektion aus Konten, Kostenstellen und -trägern, Anlagegruppen, Abschreibungskreis sowie optionalem Inventar- und Kontennachweis. Werden Kostenstellen und -träger verwendet, steht hierfür eigens eine spezielle Auswertung des Anlagespiegels zur Verfügung.

Mit Hilfe des Formulareditors lassen sich die Auswertungen bezüglich Inhalt und Form individuell anpassen. Zu den meisten stehen unterschiedliche Druckvorlagen mit verschiedenem Informationsgehalt zur Verfügung.

# OPOS

So einfach haben Sie Ihre Debitoren und Kreditoren unter Kontrolle.

# Kassabuch

Auch über kleine Ausgaben muss seriös Buch geführt werden.

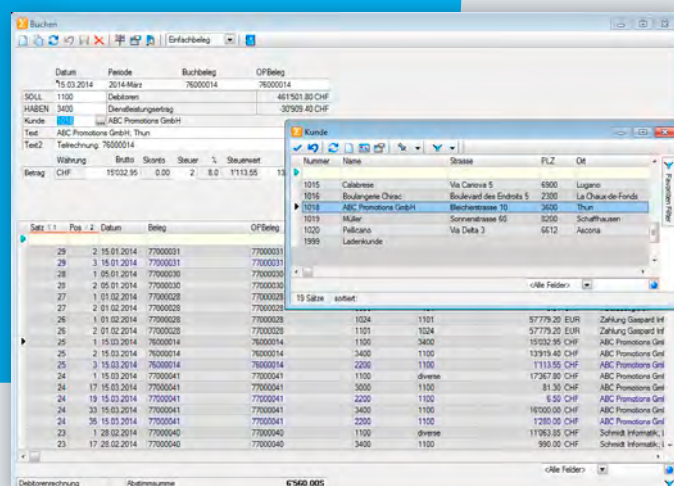

In die Buchungsmaske vollintegriertes Offen-Posten-System. Hauptbuch- und Nebenbuch-Buchung in einem.

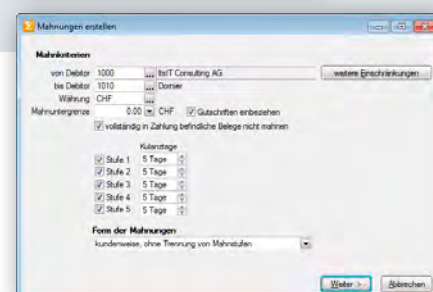
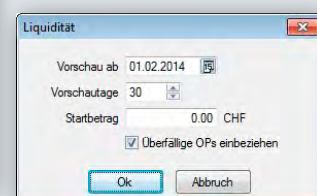

## FEATURES

- Integriert in die Buchungsmaske von SelectLine-Rechnungswesen
- Elektronischer Zahlungsverkehr
- Komplette Debitoren- und Kreditorenverwaltung
- Mahnwesen
- Zahlreiche Auswertungen

## FEATURES

- Schnell und einfach zu bedienen
- Übersichtlich
- Direktimport in Rechnungswesen
- Vorerfassung für Rechnungswesen
- Stand-alone erhältlich

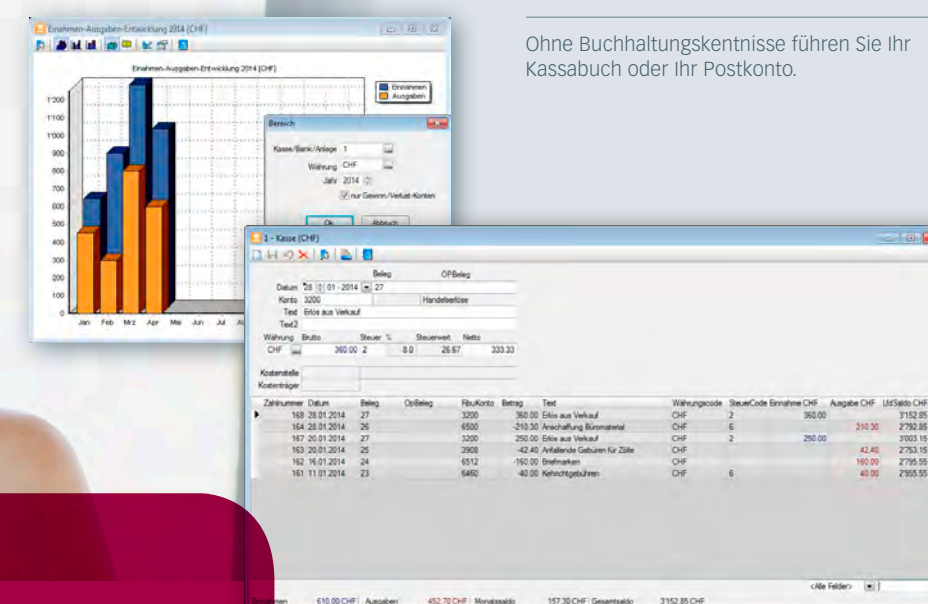

Ohne Buchhaltungskennnisse führen Sie Ihr Kassabuch oder Ihr Postkonto.

Mit SelectLine-OPOS können Sie Ihre Debitoren und Kreditoren genauso professionell im SelectLine-Rechnungswesen verwalten wie mit SelectLine-Auftrag. Als Option zu SelectLine-Rechnungswesen bietet das Modul im Bereich der Debitoren-/Kreditorenverwaltung die gleiche Funktionalität

### Einfach und rationell beim Buchen

Selbst wenn Sie Ihre Buchungen manuell eingeben, ist dies mit SelectLine-OPOS sehr komfortabel und effizient. Da Sie sowohl Debitoren-, Kreditoren- als auch Hauptbuch-Buchungen in derselben Buchungsmaske eingeben, ist ein Wechseln des Programmes hin/fällig. Lesen Sie Ihre Einzahlungsscheine über ein Lesegerät ein, erfolgt die Buchung durch einen geführten Assistenten automatisch.

### Zahlungsvorschlag auf Knopfdruck

SelectLine-OPOS zeigt Ihnen auf Knopfdruck, welche Kreditoren zur Zahlung fällig werden. Trotzdem haben Sie die Möglichkeit, manuelle

Änderungen vorzunehmen. Den korrigierten Vorschlag können Sie auch gleich als Zahlungsauftrag verwenden und zur Erledigung an Ihre Bank senden.

### Debitoren jederzeit unter Kontrolle

SelectLine-OPOS verfügt über eine integrierte Mahnfunktion und erstellt Ihnen auf Wunsch eine Liste aller offenen Posten. Sie müssen nur noch entscheiden, welche Kunden Sie an ihre Verpflichtung erinnern möchten. Alles andere erledigt das Programm automatisch. Eingehende Zahlungen werden mithilfe einer VESR/BESR/ESR/LSV+-Datei eingelesen und sofort verbucht.

### Umfangreiches Adressmanagement-System

Sämtliche Kunden- und Lieferantenadressen, die Sie in SelectLine-OPOS verwalten, stehen Ihnen auch für alle anderen Aufgaben in Ihrem Unternehmen zur Verfügung. Beispielsweise für das Erstellen von Serienbriefen oder für einen Versand von Informationen per E-Mail. Selbstverständlich können Sie in der Adressverwaltung auch mehrere Ansprechpartner sowie individuelle Kontaktinformationen ablegen.

### Elektronischer Zahlungsverkehr

Der elektronische Zahlungsverkehr ist heute nicht mehr wegzudenken und gehört mittlerweile zum Standard. Egal ob IBAN-, Fremdwährungszahlungen oder Zahlungen mit Schweizer Franken – mit SelectLine-OPOS kann alles einfach und rationell abgewickelt werden.

Auch wenn über das Kassabuch nur kleinere finanzielle Angelegenheiten abgerechnet werden, es muss genauso seriös geführt werden wie die Debitorenverwaltung oder die Finanzbuchhaltung. Und genau hierfür wurde das SelectLine-Kassabuch konzipiert: einfach in der Bedienung, aber durch und durch professionell.

### Einfach und intuitiv zu bedienen

Das SelectLine-Kassabuch kann selbst von Mitarbeitenden sicher geführt werden, die keine Buchhaltungskennnisse haben. Die Abläufe sind sehr intuitiv und logisch aufgebaut. Trotzdem ist die Software äusserst leistungsfähig und flexibel. Ob Sie nun Reisespesen, Porti oder Einkäufe des täglichen Bedarfs verbuchen – geben Sie ganz einfach den Betrag mit der entsprechenden Kostenkategorie wie beispielsweise «Reisespesen» ein, und die Sache ist korrekt erledigt.

Die Buchungsmasken lassen sich bei Bedarf auch individuell konfigurieren, was das Buchen bei speziellen Anforderungen noch komfortabler macht.

Selbst das Anlegen verschiedener Kostenstellen ist problemlos möglich. Sämtliche Daten können selbstverständlich von der Finanzbuchhaltung oder Ihrem Treuhänder übernommen werden.

### Mandantenfähig und passwortgeschützt

Mit dem SelectLine-Kassabuch können Sie mehrere getrennte Kassabücher führen. Das Programm ist mandantenfähig und mit demselben Passwortschutz ausgestattet, der auch bei anderen SelectLine-Programmen erfolgreich im Einsatz ist.

### Praktische Auswertungen

Damit Sie jederzeit den Überblick über die verschiedenen Ein- und Ausgaben haben, lassen

sich unterschiedlichste Auswertungen erstellen. Auch die Nachkontrolle der Buchungen wird so sehr komfortabel.

### Ideale Lösung für Treuhänder und Einnahmen- und Ausgabenrechnung

Mit dem SelectLine-Kassabuch sparen nicht nur Sie als Mandant und Anwender wertvolle Zeit, sondern genauso Ihr Treuhänder. Da die Daten bei der Eingabe direkt rechnungswesengerecht erfasst und per E-Mail oder Datenträger in die Finanzbuchhaltung übertragen werden, wird aufwändiges Verbuchen durch Ihren Treuhänder überflüssig. Mit SelectLine Kassabuch kann auch die vereinfachte Einnahmen-/Ausgabenrechnung oder im Volksmund "Milchbüchlein-Rechnung" geführt werden.

# Lohn

Die Personaladministration will in jedem Unternehmen perfekt geführt sein. Doch selbst in kleinen Firmen ist der Zeitaufwand erheblich.

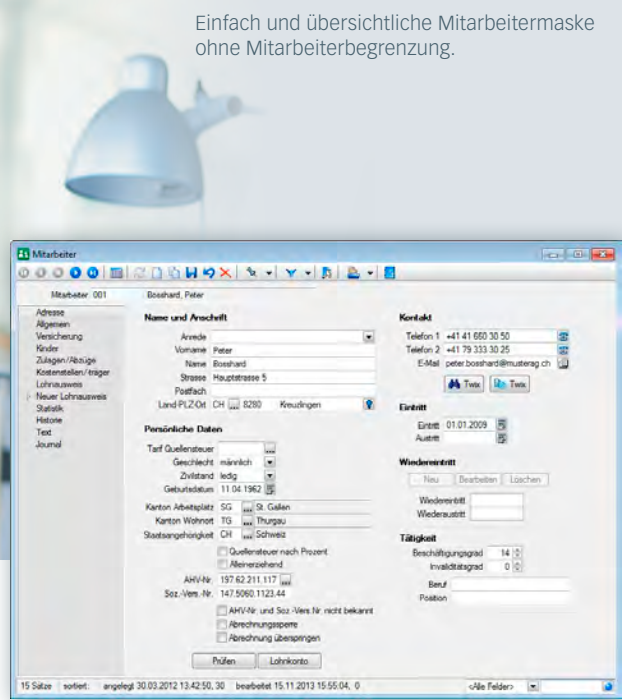

Einfach und übersichtliche Mitarbeitermaske ohne Mitarbeiterbegrenzung.

SelectLine erstellt Ihnen auch den Lohnausweis.

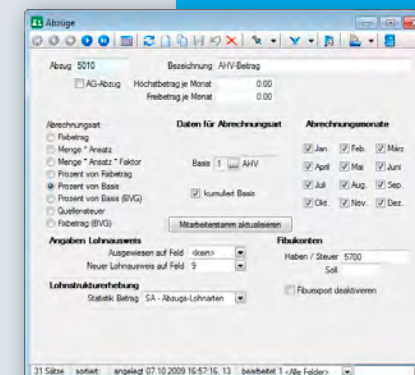
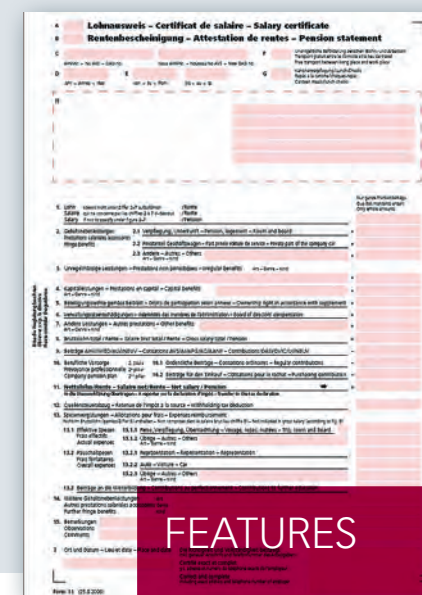

Bequem und schnell mit dem Abrechnungsassistenten durch den Lohn!

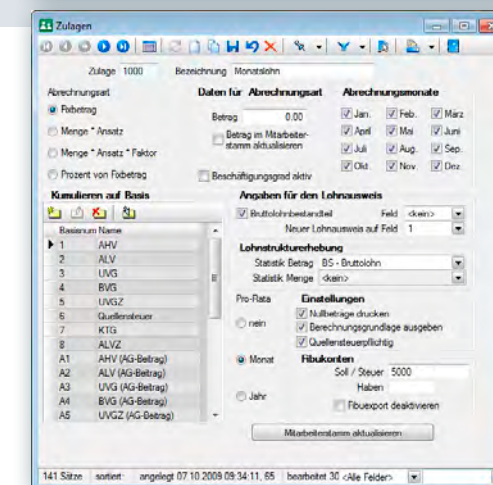

## FEATURES

- swissdec-zertifiziert
- Freie Anzahl Mandanten
- Gesetzliche Jahresauswertungen und Lohnjournale per Knopfdruck
- Export in SelectLine-Rechnungswesen und andere Finanzbuchhaltungen
- Beliebig viele Mitarbeitende, Zulagen und Abzüge
- Beliebig viele Lohnläufe pro Monat und Nachzahlungen
- Elektronische Lohnmeldung (ELM)

Abzüge und Lohnzulagen können frei definiert werden. Selbstverständlich auch mit Mehrwertsteuer für die Abrechnung von Spesen.



Wer die Lohnabrechnung eines Unternehmens manuell erledigt, weiss wie aufwändig die Arbeit sein kann. Mit SelectLine-Lohn haben Sie Ihre gesamte Personaladministration auch bei häufigen Personalmutationen jederzeit im Griff. Von den Lohnausweisen über die Abrechnung mit AHV, BVG, SUVA/UVG und Quellensteuer bis hin zur Überstunden- und Ferienkontrolle. Das Programm eignet sich sowohl für den Einsatz in Handwerksbetrieben als auch in Industrie- und Dienstleistungsunternehmen.

### Perfekt in jeder Branche

SelectLine-Lohn ist branchenunabhängig konzipiert und sehr flexibel im Einsatz. Es erfüllt alle Anforderungen moderner KMUs und ist sowohl in kleineren als auch grösseren Unternehmen zu Hause. Dank den verschiedenen möglichen Lohnartensystemen, unbegrenzter Anzahl von Mitarbeitern/-innen sowie der hohen Verarbeitungsgeschwindigkeit eignet sich das Programm nahezu für jede Unternehmensgrösse und Branche.

Selbst in Kleinbetrieben macht die Investition in SelectLine-Lohn Sinn, zumal bei der Entwicklung von Anfang an höchste Bedienerfreundlichkeit

sowie ein hervorragendes Preis-Leistungs-Verhältnis im Zentrum steht. Eine einfache Bedienung ist besonders in Kleinunternehmen wichtig, da das Programm in der Regel nicht jeden Tag eingesetzt wird.

### Geeignet für jedes Entlohnungssystem

SelectLine-Lohn ist mit einem nach swissdec-Richtlinien vorgegebenen und empfohlenen Lohnartenstamm ausgerüstet, der alle gängigen Entlohnungsmodelle abdeckt. Es können zusätzlich beliebig viele Zulagen und Abzüge erfasst werden. Unabhängig davon, wie Sie Ihre Mitarbeitenden entlohnen, auf Stunden- oder

Monatsbasis, mit Spesen nach Aufwand inkl. Mehrwertsteuer oder pauschal: mithilfe des Abrechnungsassistenten erstellen Sie Ihre Abrechnungsläufe genau so, wie es für Sie ideal ist: pro Monat und Mitarbeitende, pro Mitarbeitergruppe oder wie Sie es sonst wünschen.

Sie haben auch die Möglichkeit, die Lohnabrechnung wahlweise nach variablen oder fixen Werten zu berechnen und diese bei Bedarf individuell zu ergänzen. Damit Ihnen SelectLine-Lohn auch gleich noch die Finanzbuchungen ausführt, können Sie Ihre Mitarbeiter/-innen fix den verschiedenen Mitarbeitergruppen zuweisen. Selbstverständlich ist auch das Führen von Arbeitgeberbeiträgen möglich.

### Viele praktische Funktionen

Wünschen Sie, dass Ihnen SelectLine-Lohn den Feriensaldo aller Mitarbeiter/-innen berechnet oder die Gleitzeitkontrolle übernimmt? Möchten

Sie die Lohnkosten automatisch auf verschiedene Kostenstellen buchen – prozentual oder nach einem fixen Betrag? Oder müssen Sie die Lohnzahlung an Mitarbeitende auf mehrere Konten bei verschiedenen Banken auszahlen? All dies und vieles mehr ist mit SelectLine-Lohn möglich.

### Auswertungen gemäss swissdec-Richtlinien

Jedes Unternehmen hat individuelle Anforderungen, wenn es darum geht, Personalanalysen zu erstellen. SelectLine-Lohn stellt Ihnen eine brei-

te Palette an Standardauswertungen zur Verfügung. Darüber hinaus können mit einfachen Mitteln eigene Auswertungen generiert werden.

Von der einfachen Telefonliste über persönliche Personalausweise mit integriertem Passfoto bis hin zur Absenzenkontrolle: Egal, was Ihre Personaladministration benötigt, SelectLine-Lohn unterstützt Sie einfach und effizient. Sämtliche Auswertungen sind nach den swissdec-Richtlinien erstellt worden.

## Dienstleistungen und Service

Eine Software ist nur so gut, wie der Service und Support, den Sie dazu erhalten.



### FEATURES

- Beratung
- Dienstleistung
- Service- und Supportangebote
- Schulung
- Workshops

#### Beratung und Dienstleistungen

Damit Sie die Leistungsfähigkeit der SelectLine-Programme voll und ganz ausschöpfen können, stehen Ihnen in der ganzen Schweiz kompetente Vertriebspartner mit Rat und Tat zur Seite.

Sie sorgen dafür, dass die Software korrekt eingerichtet und auf Ihre individuellen Bedürfnisse abgestimmt ist. Angefangen bei der Entscheidung, welche Software-Skalierung – Standard, Gold oder Platin – für Sie am besten geeignet ist, bis hin zur Unterstützung und den entsprechenden Modulen bei der Umsetzung anspruchsvoller Projekte.

#### Service- und Supportangebote

SelectLine unterstützt Sie nicht nur bei der Inbetriebnahme Ihrer Software, sondern auch im täglichen Betrieb. Je nach Anforderung stehen

verschiedene Service- und Supportangebote zur Wahl, die Sie bei Fragen rund um die Handhabung mittels Hotline oder ein Support-Abo der Software nutzen können. Unsere Software soll Ihnen in der täglichen Arbeit über Jahre hinaus echten Mehrwert bieten.

#### Breites Schulungsangebot

Die SelectLine-Programme sind zwar einfach und intuitiv zu bedienen, doch einfacher und sicherer ist es, wenn Sie von einer Fachperson eingeführt und geschult werden. Hierfür bieten wir Ihnen verschiedenste Kurse und Schulungen an. Vom Aufbaukurs über Workshops bis hin zu Individualschulungen vor Ort.

#### Entwickelt für die Zukunft

SelectLine bietet Ihnen die Sicherheit, stets mit einer Software-Lösung zu arbeiten, die den

Anforderungen der Zeit gewachsen ist. Die Programme werden mit modernsten objektorientierten Programmiersprachen entwickelt.

Beim Einsatz eines Microsoft MS-SQL-Servers werden die Daten über eine starke SQL-Datenbank verwaltet. Sämtliche Funktionen und Icons entsprechen dem Standard modernster Windows-Programme. Die Suchfunktionen sind äusserst benutzerfreundlich. Ob Sie nun einen Artikel, eine Adresse oder eine Telefonnummer suchen – geben Sie ganz einfach den Begriff in das entsprechende Feld, und die gewünschten Daten stehen zur Verfügung.

## Technik und Datenaustausch

Ihre Software-Lösung ist eine langfristige Investition. Setzen Sie deshalb auf eine Lösung, die auch technologisch überzeugt.

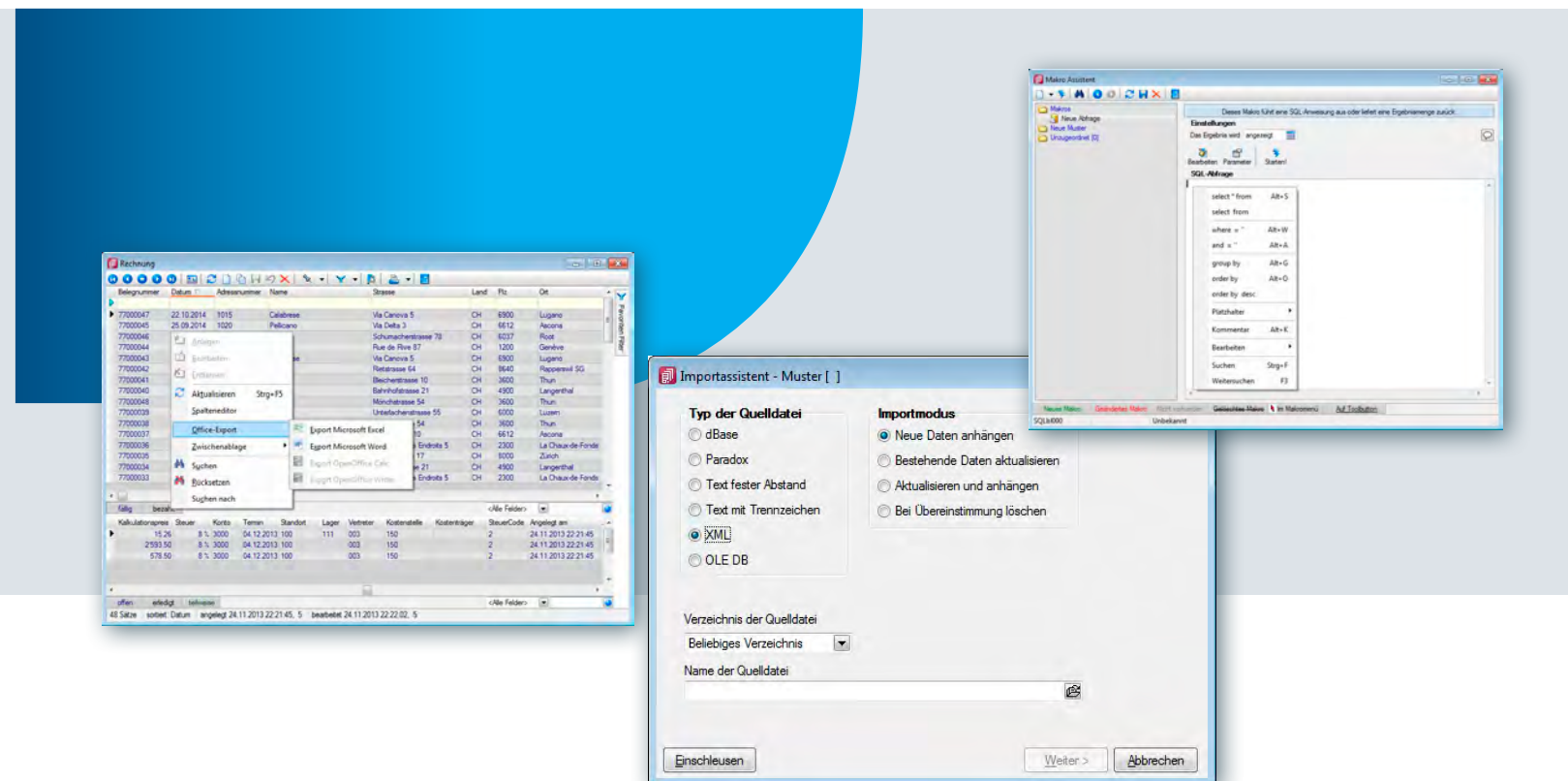

Aus sämtlichen Tabellenansichten lassen sich die Daten einfach via rechte Maustaste ins Excel exportieren oder kontextbezogene Menüfunktionen aufrufen.

#### Datenaustausch über Schnittstellen

Für den sicheren Datenaustausch stehen standardmässig verschiedene universelle Schnittstellen zur Verfügung. Detaillierte Informationen zu den einzelnen SelectLine-Programmen sind in den Leistungsübersichten beschrieben.

#### Verknüpfung mit Excel und Word/OpenOffice

Wenn Sie Datentabellen direkt ins Word oder Excel exportieren möchten, können Sie das einfach per Mausklick über das Kontextmenü erledigen. Wählen Sie das gewünschte Programm, und Ihre Kunden und Artikeldaten werden automatisch übernommen.

#### Import-/Exportassistent

Über diese Funktion lassen sich Daten aus Formaten wie dBase, Paradox, XML und Text/CSV mit fixer oder variabler Struktur menügeführt importieren respektive exportieren. Die einzelnen Schritte können als Import-/Exportmuster gespeichert und von nun an sehr einfach wiederholt werden.

#### OLE-Schnittstelle

Damit Ihre individuell erstellten Excel-Tabellen immer auf dem aktuellsten Stand sind, können Sie diese über die OLE-Schnittstelle dynamisch mit SelectLine-Lösungen verbinden. Auf Knopfdruck werden die Veränderungen in den

SelectLine-Programmen automatisch in den entsprechenden Excel-Tabellen aktualisiert. Diese Funktion wird auch häufig zur Anbindung von Branchensoftware genutzt.

#### CSV-Belegimport

Über den CSV-Belegimport lassen sich Daten aus Ihrer Branchensoftware einfach in SelectLine-Auftrag, oder über den Buchungsstapel in SelectLine-Rechnungswesen importieren. Je nach Anwendung kann der Datenimport auch von drahtlosen Barcodelesern oder Handcomputern erfolgen.

«ÜBER DIE STANDARDISIERTE SQL-ABFRAGESPRACHE  
KÖNNEN SIE JEDERZEIT AUF SÄMTLICHE DATEN ZURÜCK-  
GREIFEN.»

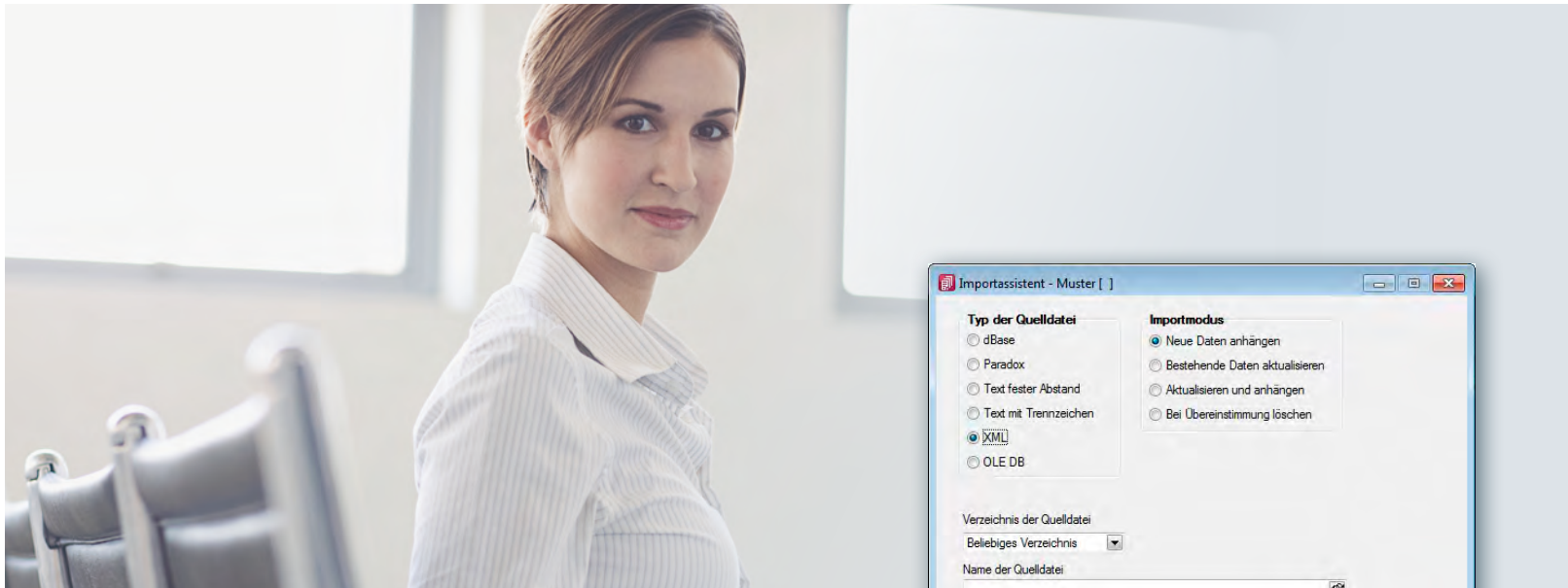

Für den Datenimport stehen ausgeklügelte Importassistenten zur Verfügung. Somit können Sie Ihre bestehenden Daten effizient übernehmen.

### **Einsatz von Fremdprogrammen**

Sämtliche in SelectLine erfassten Daten können selbstverständlich in Fremdprogrammen wie beispielsweise Excel, Word etc. weiterverarbeitet werden. Dies ist vor allem für die Erstellung individueller Diagramme und Grafiken nützlich.

### **Spezielle Auswertungen**

SelectLine-Software bietet Ihnen von Haus aus eine umfangreiche Palette unterschiedlichster Auswertungen. Über die standardisierte SQL-Abfragesprache können Sie jederzeit auf sämtliche Daten zurückgreifen. Falls Sie individuelle firmenspezifische Statistiken

benötigen – beispielsweise über Lohnkosten, Artikel- und Kundenumsätze oder Überstunden etc. – so können Sie diese jederzeit selber erstellen.

### **Individuelle Parametrisierung**

SelectLine bietet Ihnen trotz standardisierter Programmstruktur den entscheidenden Vorteil, dass Sie die Software sehr flexibel auf Ihre Bedürfnisse abstimmen können.

Die Erfassungsmasken in den verschiedenen Programmen enthalten so nur jene Informationen, die für Ihren Betrieb relevant sind.

Erfassungsfelder, die Sie nicht benötigen, blenden Sie einfach aus. Formulare wie Rechnungen, Lieferscheine, Rüstscheine usw. gestalten Sie nach Ihren Wünschen.

### **SelectLine-Toolbox und -Maskeneditor**

Mit diesen Werkzeugen können Sie sämtliche Standardmasken auf Ihre persönlichen Bedürfnisse abstimmen. Selbst der Zugriff auf Fremdprodukte ist möglich.